

Sidan 1

2009-11-07

Dan Ulfskans



## **RiwArt**

Presentationen här, är bara en väldigt liten del, av det kompletta konceptet och programmet som vi erbjuder. För att få en större förståelse så kan ni kontakta oss genom att ringa eller skicka ett mail.

mailto: [dan.ulfskans@riwsoftware.com](mailto:dan.ulfskans@riwsoftware.com)

Programansvarig för RiwArt



## RiwArt – det kompletta konstprogrammet

RiwArt –programmet för lite större organisationer med mycket konst som lånas ut och som är placerad på många olika ställen.

[Läs mer](#)

### RiwArt – det kompletta programmet för hantering av konst

Vi har arbetat i över 10 år med att hjälpa alla typer av företag med att hålla rätt på deras inventarier. Det är allt ifrån PC med programlicenser till möbler, och inte minst konstverk. Kontrollbehovet av att hålla reda på konsten har ökat under senare år.

Vi har tagit fram RiWArt tillsammans med Statens konstråd i Stockholm som hanterar en stor mängd konst till i princip alla myndigheter i Sverige. RiWArt har förutom stor flexibilitet i vilka fält som ska registreras, en välutvecklad logistik som hanterar flödet när det gäller att låna ut och hantera konst på många olika ställen av olika personer.



## Dynamisk och flexibelt registreringskort

Varje organisation skapar sitt registreringskort med sina fält.

[Läs mer](#)

### Flexibelt registreringskort

Behovet av vilka uppgifter som ska registreras skiljer sig en del mellan olika organisationer samtidigt som olika typer av verk fordrar olika typer av registreringsfält. Därför har RiWArt en helt flexibelt design av registreringsfält. Tillsammans med kunden hjälps vi åt att designa ert konstverkskort med exakt de flikar och kontroller som ni behöver.

SK-nummer	Konsträr	Titel	
<input type="text"/>	<input type="text"/>	<input type="text"/>	
Huvudkategori teknik	Diarienummer	Status	
<input type="text"/>	<input type="text"/>	<input type="text" value="Ej placerad"/>	
<input checked="" type="checkbox"/> Beskrivning   <input type="checkbox"/> Status   <input type="checkbox"/> Tillståndsrapport   <input type="checkbox"/> Övrigt   <input type="checkbox"/> Listläge			
Underkategori1 teknik	Antal delar	Värderingsuppgift	Allmän beskrivning <input type="checkbox"/> Belysning <input type="checkbox"/> Elektronik <input type="checkbox"/> Helhetsgestaltning <input type="checkbox"/> Mekanik
<input type="text"/>	<input type="text"/>	<input type="text"/>	
Underkategori2 teknik	Måttenhet	Inköpspris	
<input type="text"/>	<input type="text"/>	<input type="text"/>	
Huvudkategori material	Mått	Inköpt av projektledare	Beskrivning <input type="text"/>
<input type="text"/>	<input type="text"/>	<input type="text"/>	
Tillkomstår	Mått på sockel	Ansvarig projektledare	
<input type="text"/>	<input type="text"/>	<input type="text"/>	



## Listor och utökade detaljkort.

Varje organisation designar sitt registreringskort med sina fält.

[Läs mer](#)

## Listor och utökade detaljkort.

Förutom konstverkskortet behövs en hel del listor över konstnärer, fastigheter, förvaltare, tekniker, material osv. Dessa listor skapas helt dynamisk och varje lista kan ha ett fritt antal fält från ett fält upp till det antal som krävs.

Nedan visas det konstnärs kort som Statens konstråd använder.

Arkiv

### Konstnär

För och efternamn	Gatuadress	Telefonnr	Län
Abelli elander, Kristina			
Förnamn	Postadress_Box	Mobil	Ort
Kristina			
Efternamn	PostNummer	ObjektID	
Abelli elander		75667	
Födelseår	Döds år	Kön	
1952		Kvinna	



## Dynamisk sökning och rapportfunktion

Det finns en mängd olika sätt att söka på i programmet...

[Läs mer](#)

## Dynamisk sökning och rapportfunktion

Det finns en mängd olika sätt att söka på i programmet. Samtidigt som det ska vara enkelt och dynamiskt så ska det vara kraftfullt och flexibelt. Vi tror att vi har lyckats med detta.

Till varje sökning kan man välja vilka fält som ska visas vilket täcker de flesta behov när det gäller sökning och rapporter.

Alla sökta resultat kan exporteras till Excel eller till en textfil, vilket uppfyller de allra flesta behov.

**Fritextsökning**

SK-nummer   Sök Exakt [Sök >>](#)

SK-nummer     Konstnär      Titel

Huvudkategori teknik      Diarienummer     Status



## Konstflöde - Logistik

Med Riwart kan ni enkelt hålla reda på alla flöde i konsthanteringen på företaget.

[Läs mer](#)

### Konstflöde – Logistik

Man skapar processflöde i programmet vilket ger en hård styrning och ingenting faller mellan stolarna. Processerna skapas i programmet och hanterar allting ifrån transportlistor till kvittenslistor etc.

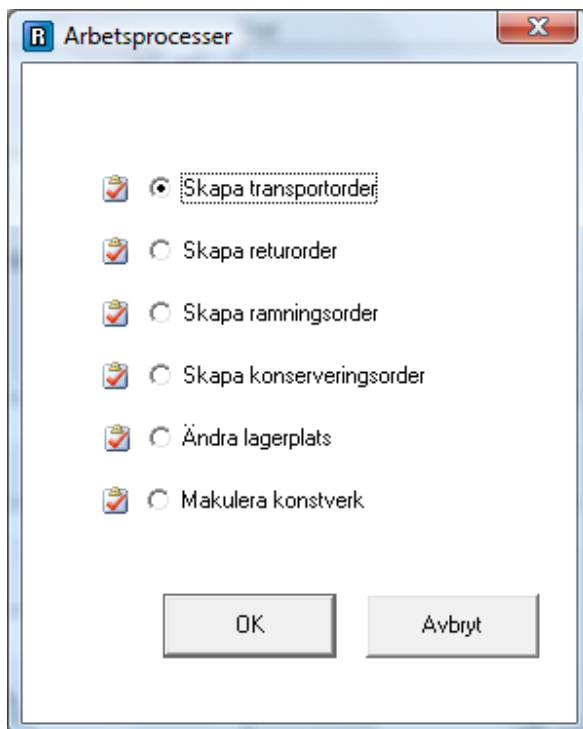



## Registering och inventering med handdator

För att underlätta hanteringen av registreringen har vi tagit fram en mycket kraftfull lösning med handdator...

[Läs mer](#)

## Registering med handdator

För att underlätta hanteringen av registreringen har vi tagit fram en mycket kraftfull lösning med handdator. Handdatorn är flexibel och man anger själv vilka fält som ska registreras och vilka fält som ska vara tvingande etc.

Handdatorn används även till inventering av konstverken.



## Användare och behörighet

Varje organisation lägger upp sina användare med den behörighet som de ska ha.

[Läs mer](#)

### Användare och behörighet

Man börjar med att skapa en grupp och anger vad som ska kunna göras av de som tillhör gruppen. Alla användare tillhör kopplas sedan till en grupp.

Behörigheten ligger på formulärnivå samt att där finns behörighet till användare och administratör.

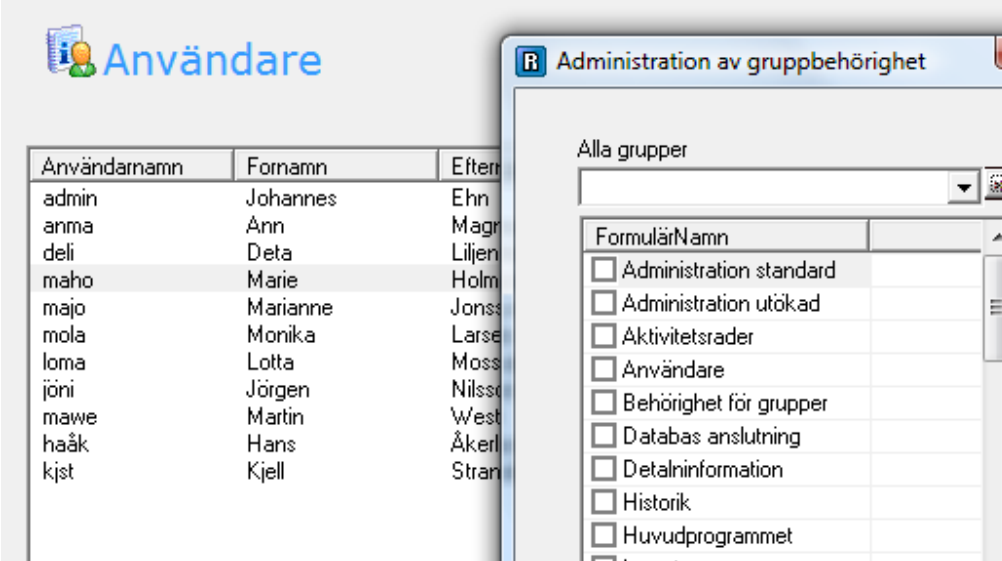

The screenshot displays the 'Användare' application interface. On the left, there is a table listing users with columns for 'Användarnamn', 'Fornamn', and 'Efternamn'. On the right, a dialog box titled 'Administration av gruppbehörighet' is open, showing a list of permissions under the heading 'FormulärNamn'.

Användarnamn	Fornamn	Efternamn
admin	Johannes	Ehn
anma	Ann	Magn
deli	Deta	Liljen
maho	Marie	Holm
majo	Marianne	Jonss
mola	Monika	Larse
loma	Lotta	Moss
jöni	Jörgen	Nilss
mawe	Martin	West
haåk	Hans	Åkerl
kjst	Kjell	Stran

The 'Administration av gruppbehörighet' dialog box shows a list of permissions under the heading 'FormulärNamn':

- Administration standard
- Administration utökad
- Aktivitetsrader
- Användare
- Behörighet för grupper
- Databas anslutning
- Detalninformation
- Historik
- Huvudprogrammet



## Bilder

Alla konstverk kan länkas med en eller flera fotografier eller annan typ av fil.

[Läs mer](#)

## Länka bilder till konstverken

Varje konstverk kan ha en eller flera bilder länkade till sig. Det kan även vara olika typer av andra dokument som äkthetsbevis etc.

Man kan exempelvis skriva ut en beskrivning av ett konstverk och samtidigt skriva ut de bilder som är kopplade till verket.